

OKI-netとは

OKI-netとは、患者さんの診療記録（受診歴、注射・投薬、検査結果、画像検査などの治療歴の情報に限る）を時系列で置賜地域内の連携施設で共有するシステムです。

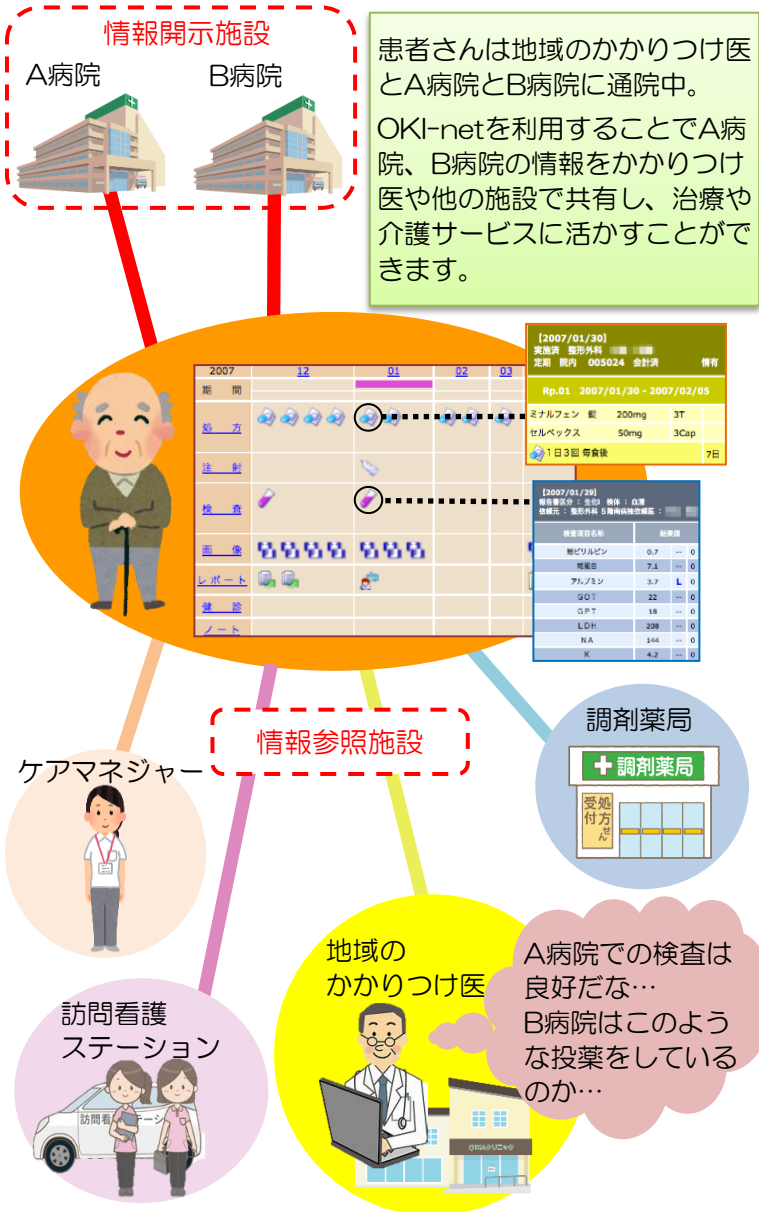

置賜地域では、「置賜地域医療再生計画」を平成22年1月に策定し、その施策の一つとして、置賜地域における医療情報共有・参照機能の整備を掲げました。

今日の医療は、日常的な診療をかかりつけ医を中心に行いながら、急変時や詳細な検査、手術などは地域の基幹病院で行う、機能分担が進められています。

しかし、このような場合に患者さんの医療情報は各施設で保管されているため、連携されている情報は断片的なものとなっています。

置賜地域医療情報ネットワークシステムでは置賜地域内の複数医療施設にまたがる医療情報を共有化し、患者さんを中心とした一貫性のある切れ目のない医療・介護サービスを提供するものです。

【ネットワークシステムのお問合せ】

- 公立置賜総合病院
医療連携・相談室
TEL：0238-46-5000
- 米沢市立病院
患者サポートセンター
TEL:0238-22-2613
- 三友堂病院
地域医療連携室
TEL:0238-24-3701
- 小国町立病院
地域医療連携室
TEL:0238-61-1111
- 公立高畠病院
医事課
TEL:0238-52-1500
- 白鷹町立病院
事務局
TEL:0238-85-2155
- おきたまフラワークリニック
TEL：0238-27-1620



当院を受診された患者さんへ

置賜地域医療情報 ネットワークシステム ～ OKI-net ～

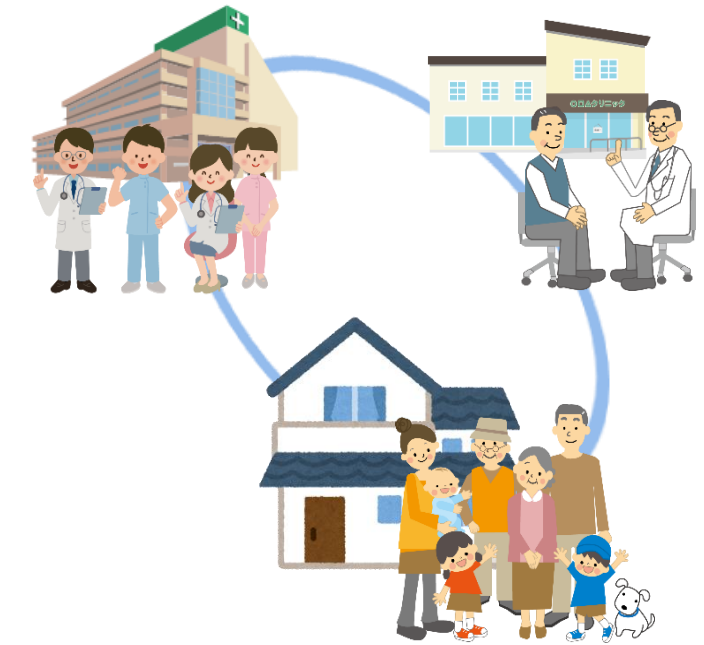

置賜地域で電子カルテシステムを利用した医療情報の共有化をめざしています



～ OKI-net ～ よくある質問

Q OKI-netの目的ってなに？

A このシステムは、複数の施設間の医療・介護連携を緊密に行うことで、より高度で安全な医療・介護を行うことを目的としています。



Q 患者さんのメリットは？

A 他の医療施設でした検査や、もらった薬を忘れても、このシステムを利用することで、検査結果や投薬情報が共有できるので安心です。

また、重複検査や薬の重複投与も防ぐことができます。

このシステムで、一貫した安全で効率の良い医療・介護を受けることができます。

Q 費用はかかりますか？

A システム利用のための費用負担は一切ありません。

Q 共有されている情報はなに？

A あなたの個人情報である氏名、生年月日、住所、受診歴、処方・注射、検査結果、画像（放射線、超音波など）の情報です。

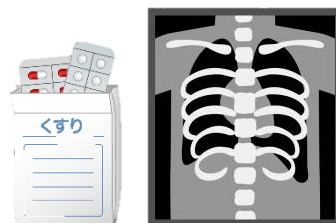

Q 個人情報は守られているの？

A このシステムで共有される情報は、高度な暗号化処理がされているので、盗み出されることは原則ありません。

また、このシステムが利用できる機器は限定されているため、医療・介護施設以外では利用できません。



Q 利用をやめたいときは？

A このシステムの利用をやめたいときは、連携システム参加施設に申し出てください。

利用をやめてもその後の治療等で何ら不利益を被ることはありません。

Q システムに参加している施設は？

A 下記医療施設で情報提供しています。

- ◆公立置賜総合病院
- ◆公立置賜長井病院
- ◆公立置賜南陽病院
- ◆公立置賜川西診療所
- ◆飯豊町国民健康保険診療所
- ◆小国町立病院
- ◆米沢市立病院
- ◆三友堂病院
- ◆公立高畠病院
- ◆白鷹町立病院
- ◆おきたまワーカークリニック

かかりつけ医でシステムが利用できるかは、直接確認していただくか、問合せ先に確認してください。